

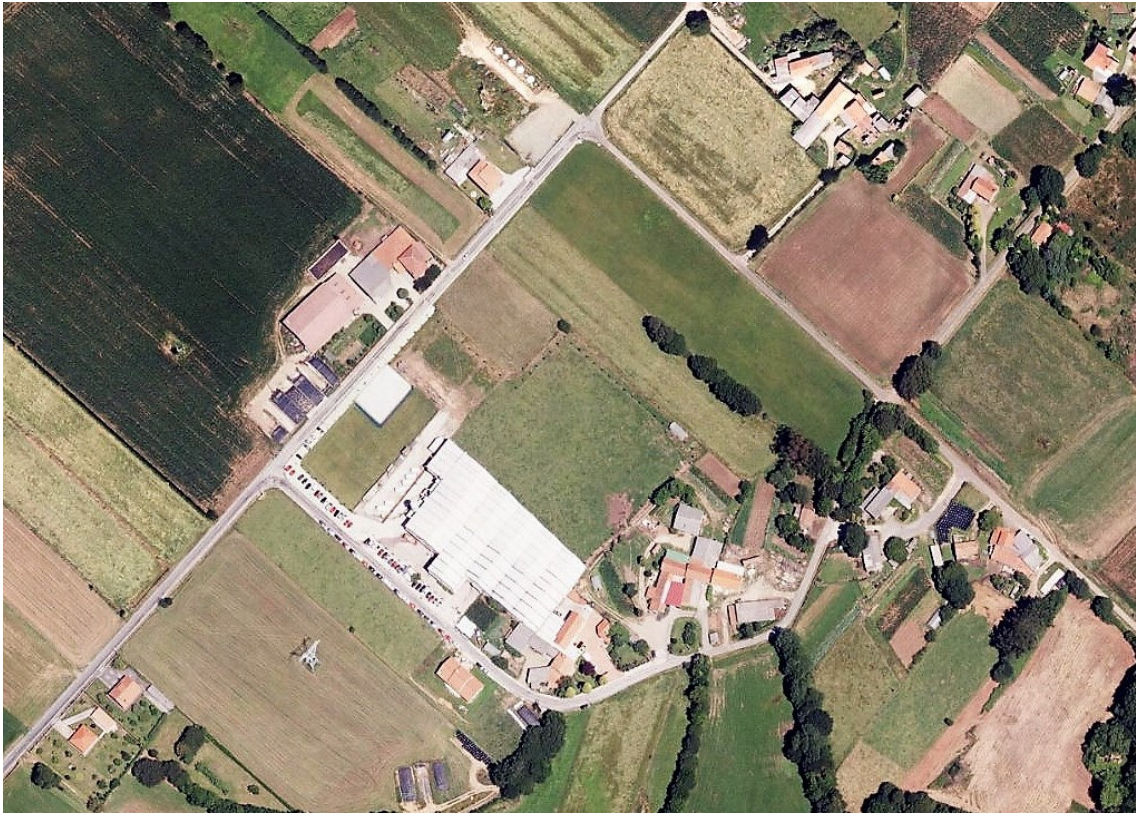

CONCELLO DE MESÍA

MP Nº1 DO PXOM DE MESÍA PARA CLASIFICAR UNHA ÁREA DO TÉRMINO MUNICIPAL COMO SOLO URBANO



APROBACIÓN PROVISIONAL INFORME DE SUSTENTABILIDADE ECONÓMICA

POLÍGONO DO TAMBRE - VÍA LA CIERVA, Nº 15
15890 - SANTIAGO DE COMPOSTELA
Teléfono: 981 57 07 70 - Fax: 981 57 01 11
e-mail: estudiotg@estudiotg.es

ESTUDIO TÉCNICO GALLEGO, S.A.



CVD: qyNGEG0d3ixtkhUYz03v Verificable na Sede electrónica do organismo
Eladio Bendaña Pardo
Secretaría Xeral
Data sinatura:23/02/2022 09:38:00
Motivo:DILIXENCIA. Exténdoa eu, Secretario, para facer constar que a presente Modificación Puntual n.º 1 do PXOM de Mesía, foi aprobada provisionalmente en Sesión Plenaria do Concello de Mesía, celebrada o día 11 de febreiro de 2022. MESÍA, na data da sinatura electrónica.

JOSE ISIDRO LOPEZ YAÑEZ
Redactor
Data sinatura:27/01/2022

CVE: wZmUalbFSC2
Verificación: <https://sede.xunta.gal/cve>





MP Nº1 DO PXOM DE MESÍA PARA CLASIFICAR UNHA ÁREA DO TERMO MUNICIPAL COMO SOLO URBANO

ÍNDICE

MP Nº1 DO PXOM DE MESÍA.....	3
ESTRATEGIA DE ACTUACIÓN E ESTUDO ECONÓMICO	3
1.- INFORME DE SUSTENTABILIDADE ECONÓMICA.....	3





MPº1 DO PXOM DE MESÍA

ESTRATEGIA DE ACTUACIÓN E ESTUDO ECONÓMICO

1.- INFORME DE SUSTENTABILIDADE ECONÓMICA

Visto o expresado no documento de Estratexia de Actuación e Estudo Económico, non é necesario realizar informe de sustentabilidade económica, que non se recolle ningunha actuación programada para o solo urbano motivo de modificación puntual.

Mesía, xaneiro de 2022

Polo equipo redactor
Isidro López Yáñez

Arquitecto

